Lélekjegyese

ismeretlen

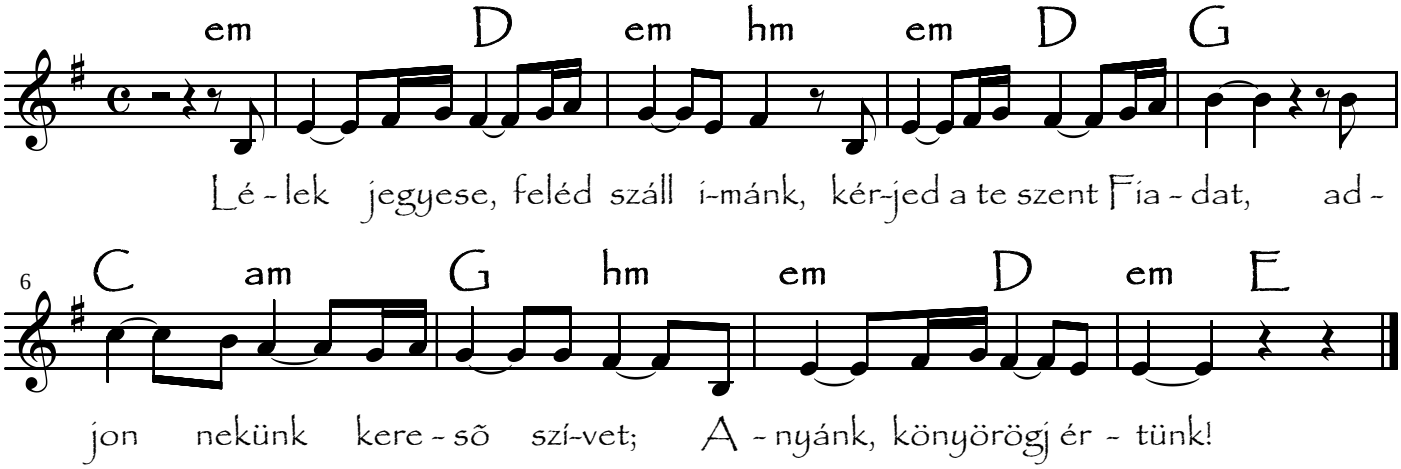

Szeplõtelenül fogant tiszta Szûz - kérjed a te szent Fiadat,
tisztátalan személyünk szent legyen; Anyánk, könyörögj értünk!

Kemény szívüek között is bízó - kérjed a te szent Fiadat,
gõgünk helyén legyen megtört szív; Anyánk, könyörögj értünk!

Hazánk Nagyasszonya, Mária - kérjed a te szent Fiadat,
földhöz tapadt szellemünk törje meg; Anyánk, könyörögj értünk!

ML