

TÉGED VÁLASZTOTTALAK

C *am* *F* *G* TESTVÉREK

Fuvola I
Fuvola II
Hegedű I
Hegedű II
Hegedű III
Cselló I
Cselló II

5

5 *C* *am* *F* *G* JÉ-zus, én

Fuv. I
Fuv. II
Heg. I
Heg. II
Heg. III
Cs. II
Cs. II

9 **C** *am* TÉGED VÁLASZTOTTALAK **F** *am* **G**

Té - ged vá - lasz - tot - ta - lak, hol *am* ha - lál jár, és foj - to - gat, ott Te vagy **F** ne - kem az é - let.

Fe - léd tá - rom két ke - zem, en - gem küld - jél Is - te - nem, jel - ként, a - ho - va kell!

10 **Gsus4** **G** *em* *am* **F**

Hát jöjj és élj ve - lem egy e - gész é - le - ten át!

jöjj, és élj ve - lem egy e - gész é - le - ten át!

20 **G** *em* **am** **F** *Gsus4* **G**

ÉGED VÁLASZTOTTALAK

jöjj és élj ve-lem egy Jé-zus, én
 Ném győz a fé - le - lem, ha lát - ja szí - vem U - rát.

Fuv. I

Fuv. II

Heg. I

Heg. II

Heg. III

Cs. II

Cs. II

25 **C** *am* **F** *am* **G**

Té-ged vá-lasz-tot-ta-lak, hol ha-lál jár, és foj-to-gat, ott Té vagy ne-kem az é - let.

Fuv. I

Fuv. II

Cs. II

29 **C** *am* **TÉGED VÁLASZTOTTALAK** *Gsus4* **G**

Fe-léd tá-rom két ke-zem, en-gem küld-jél Is-te-nem, jel-ként, a-ho-va kell! Hát

Heg. I

Heg. II

Heg. III

Cs. II

33 *em* *am* **F** **G**

jöjj és élj ve-lem, egy e-gész é-le-ten át!
Nem győz a fé-le-lem, ha

jöjj, és élj ve-lem egy e-gész é-le-ten át!
33 győz a fé-le-lem, ha Nem

Fuv. I

Fuv. II

Heg. I

Heg. II

Heg. III

Cs. II

Cs. II

TÉGED VÁLASZTOTTALAK

F

Gsus4

G

Gsus4

G

em

am

37

jött Ném győz és élj ve - lem egy há lát - ja szí - vem U - rát.

1.

2.

jöjj, és élj ve - lem egy

győz a fé - le - lem, ha

1.

2.

Fuv. I

1.

2.

Fuv. II

1.

2.

Heg. I

1.

2.

Heg. II

1.

2.

Heg. III

1.

2.

Cs. II

1.

2.

Cs. II

1.

2.

TÉGED VÁLASZTOTTALAK

42 **C** *am* **F** **G** **C**

47 *am* **F** **G** **C**

TÉGED VÁLASZTOTTALAK

GÁVEL ANDRÁS

C **am**

Jé-zus, én Té-ged vá-lasz-tot-ta-lak, hol ha-lál jár, és foj-to-gat, ott

3 **F** **am** **G** **C**

Te vagy ne-kem az é - - - let. Fe-léd tá-rom két ke-zem,

6 **am** **F** **Gsus4** **G**

en-gem küld-jél Is-te-nem, jel - ként, a-ho-va kell! Hát

9 **em** **am** **F 1.** **G**

jöjj és élj ve-lem egy e-gész é - le - ten át!
Nem győz a fé - le - lem, ha

1.

jöjj, és élj ve-lem egy e-gész é - le - ten át!

13 **F** **Gsus4** **G**

Jé-zus, én lát - ja szí - vem U - rát.

The musical score continues with the following system. The lyrics are: "Té-ged vá-lasz-tot-ta-lak, hol ha-lál jár, és foj-to-gat, ott Te vagy ne-kem az é - - - let."

15 **C** **am** **F** **am** **G**

Té-ged vá-lasz-tot-ta-lak, hol ha-lál jár, és foj-to-gat, ott Te vagy ne-kem az é - - - let.

TÉGED VÁLASZTOTTALAK

19 **C** *am* **F** **Gsus4** **G**

Fe-léd tá-rom két ke-zem, en-gem küld-jél Is-te-nem, jel-ként, a-ho-va kell! Hát

23 **em** *am* **F** 1. **G**

jöss és élj ve-lem egy e-gész é-le-ten át!
Nem győz a fé-le-lem, ha

1.

jöss, és élj ve-lem egy e-gész é-le-ten át!
győz a fé-le-lem, ha Nem

27 **F** **Gsus4** **G**

lát - ja szí - vem U - rát.

Fuvola I

TÉGED VÁLASZTOTTALAK

TESTVÉREK

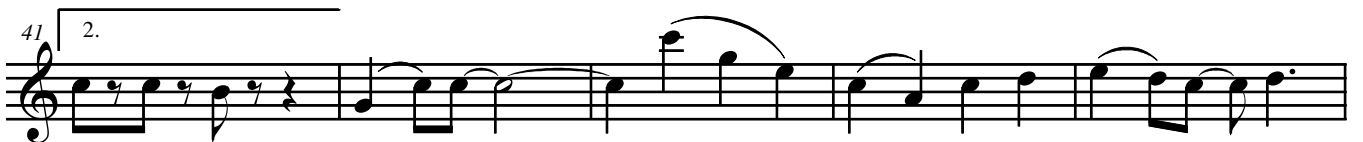

Fuvola II TÉGED VÁLASZTOTTALAK

TESTVÉREK

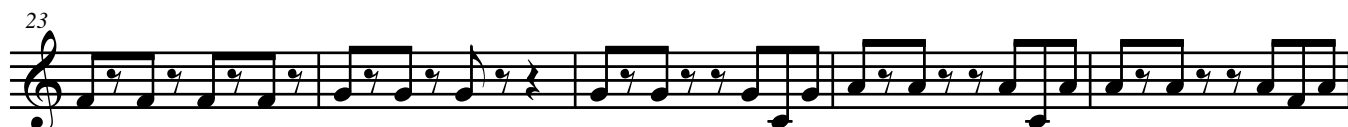

rit.

Hegedű I

TÉGED VÁLASZTOTTALAK

TESTVÉREK

4

7

14

19

24

32

37

42

45

48

1.

2.

rit.

Cselló I *TÉGED VÁLASZTOTTALAK*

TESTVÉREK

Cselló II TÉGED VÁLASZTOTTALAK

TESTVÉREK

